

*[Handwritten signatures in blue ink]*

# ANEXO ÀS DEMONSTRAÇÕES FINANCEIRAS 2016





## 8.1 CARACTERIZAÇÃO DA ENTIDADE

CARACTERIZAÇÃO DA ENTIDADE		8.1
1 – Município de Meda		8.1.1
1.1	Endereço Postal: Largo do Município 6430-197 Meda	
	Telefone: 279.880.040 Fax: 279.882.520 e-mail – <a href="mailto:cmeda@cm-meda.pt">cmeda@cm-meda.pt</a>	
	Contribuinte n.º 505.161.974	
	<b>Regime Financeiro</b> POCAL – Decreto-Lei n.º 54-A/99, de 22 de fevereiro, com as alterações introduzidas pela Lei n.º 162/99 de 14 de setembro; Decreto-Lei n.º 315/2000, de 2 de dezembro; Decreto-Lei n.º 84-A/2002, de 5 de abril e Lei n.º 60-A/2005, de 30 de dezembro. Lei das Finanças Locais – Lei n.º 73/2013, de 3 de setembro	
1.2	NÚMERO DE ELEITORES	
Município	Até 10 000 .....	<input type="checkbox"/>
	Mais de 10 000 e menos de 40 000 .....	<input type="checkbox"/>
	Igual ou superior a 40 000 .....	<input type="checkbox"/>
FONTE:		
2 LEGISLAÇÃO		8.1.2
	Constituição, Orgânica e Funcionamento Lei n.º 75/2013, de 12 de setembro	
3 ESTRUTURA ORGANIZACIONAL		8.1.3
3.1 SERVIÇOS MUNICIPALIZADOS		
A Câmara Municipal tem Serviços Municipalizados? .....		<input type="checkbox"/> S <input checked="" type="checkbox"/>
Se respondeu sim, especifique quais e indique os respetivos grupos:		
_____		
3.2 EMPRESAS MUNICIPAIS		
A Câmara Municipal tem Empresas Municipais? .....		<input type="checkbox"/> S <input checked="" type="checkbox"/>
Se respondeu sim, especifique quais e indique os respetivos grupos:		
_____		
3.3 ORGÃOS		
Tem órgãos de natureza consultiva? .....		<input type="checkbox"/> S <input checked="" type="checkbox"/>
Tem órgãos de fiscalização? .....		<input type="checkbox"/> S <input checked="" type="checkbox"/>
3.4 ORGANOGRAMA		
Em Anexo		
4 DESCRIÇÃO SUMÁRIA DAS ACTIVIDADES		8.1.4
O objetivo estratégico do Município de Meda é a promoção do bem-estar da população e a qualificação do concelho, assentes na valorização dos recursos, numa perspetiva de desenvolvimento sustentável e de participação dos cidadãos. Pretende-se uma intervenção mobilizadora, envolvendo e motivando diversos intervenientes e que responda à causa dos problemas existentes.		
5 RECURSOS HUMANOS		8.1.5
5.1 IDENTIFICAÇÃO DOS MEMBROS DO ORGÃO EXECUTIVO		
Presidente	Anselmo Antunes Sousa	
Vereadores	Paulo Jorge Santos Dias Esteves	
	António César Valente Figueiredo	
	António Manuel Saraiva Lopes	
	Paulo Jorge de Lemos Amaral	

*Handwritten signatures and initials in blue ink, including 'H2', 'Sil', and 'Aug'.*

<b>5.2 NÚMERO DE VEREADORES</b>	
Em regime de permanência	2
A meio tempo	0
Restantes vereadores	2
FONTE: Ata	

<b>6 ORGANIZAÇÃO CONTABILÍSTICA</b>		<b>8.1.6</b>
1 - DESCRIÇÃO DAS CARACTERÍSTICAS DO SISTEMA INFORMÁTICO	AIRC - SCA	
2 - DEMONSTRAÇÕES FINANCEIRAS INTERVALARES DOCUMENTADAS	<input type="checkbox"/> S <input checked="" type="checkbox"/> X	
PERIODICIDADE	<input type="checkbox"/> TRIMESTRAL <input type="checkbox"/> SEMESTRAL	
3 - DESCENTRALIZAÇÃO CONTABILÍSTICA	<input type="checkbox"/> S <input checked="" type="checkbox"/> X	
EM CASO AFRIRMATIVO DESCREVA	<input type="text"/>	
OUTRAS INFORMAÇÕES	<input type="text"/>	

<b>7 OUTRA INFORMAÇÃO</b>		<b>8.1.7</b>		
<b>7.1 REGULAMENTOS INTERNOS E OUTROS DOCUMENTOS INFORMATIVOS</b>				
	DATA DA APROVAÇÃO		DATA DA ALTERAÇÃO	
	ÓRGÃO EXECUTIVO	ÓRGÃO DELIBERATIVO	ÓRGÃO EXECUTIVO	ÓRGÃO DELIBERATIVO
• INVENTÁRIO				
• NORMAS CONTROLO INTERNO				
• BALANÇO INICIAL				
• NORMAS REGULAMENTARES À EXECUÇÃO DO ORÇAMENTO				
• OUTRAS				

<b>7.2 ACÇÕES INSPECTIVAS</b>		<b>3</b>		
Entidade	ANOS DE INCIDÊNCIA			
	ANO N	N-1	N-2	N-3
Inspeção Geral Finanças				
Inspeção Geral da Administração Local				

<b>7.3 DOCUMENTOS DE GESTÃO</b>			
	Data de Aprovação pelo Órgão Executivo	Data da Publicação pelo Órgão Deliberativo	Observações
Grandes Opções do Plano	28-10-2015	30-12-2015	
Orçamento	28-10-2015	30-12-2015	
Documentos de Prestação de Contas			
Outros			

<b>8 OUTRAS INFORMAÇÕES CONSIDERADAS RELEVANTES</b>		
	CORRENTES	CAPITAL
Fundo de Equilíbrio Financeiro	€4.450.618,00	€494.513,00
Fundo Social Municipal	€116.282,00	
Participação Fixa no IRS	€104.789,00	
<b>TOTAL</b>	<b>€4.671.689,00</b>	<b>€494.513,00</b>
Montante dos pagamentos relativos a investimentos realizados pelo município em 2015 (ano anterior ao da gerência em apreciação)		
€961.940,78		
Amortizações e encargos financeiros resultantes de empréstimos contraídos pelas Associações de Municípios e/ou empresas públicas municipais em que o município participe		
Não existem encargos financeiros com as entidades referidas.		

*[Handwritten signatures and initials in blue ink]*

**8.1.2. Legislação**

Toda a legislação descrita no presente relatório.

**8.1.3. Estrutura Organizacional Efetiva**

O Despacho n.º 3756/2013, de 8 de março (2.ª série) vem regulamentar a estrutura e organização interna dos serviços municipais. De acordo com o regulamento define os objetivos, a organização e os níveis de atuação dos serviços da Câmara Municipal de Mêda, bem como os princípios que os regem, e estabelece os níveis de direção e hierarquia que articulam os serviços municipais e o respetivo funcionamento, nos termos e respeito pela legislação em vigor.

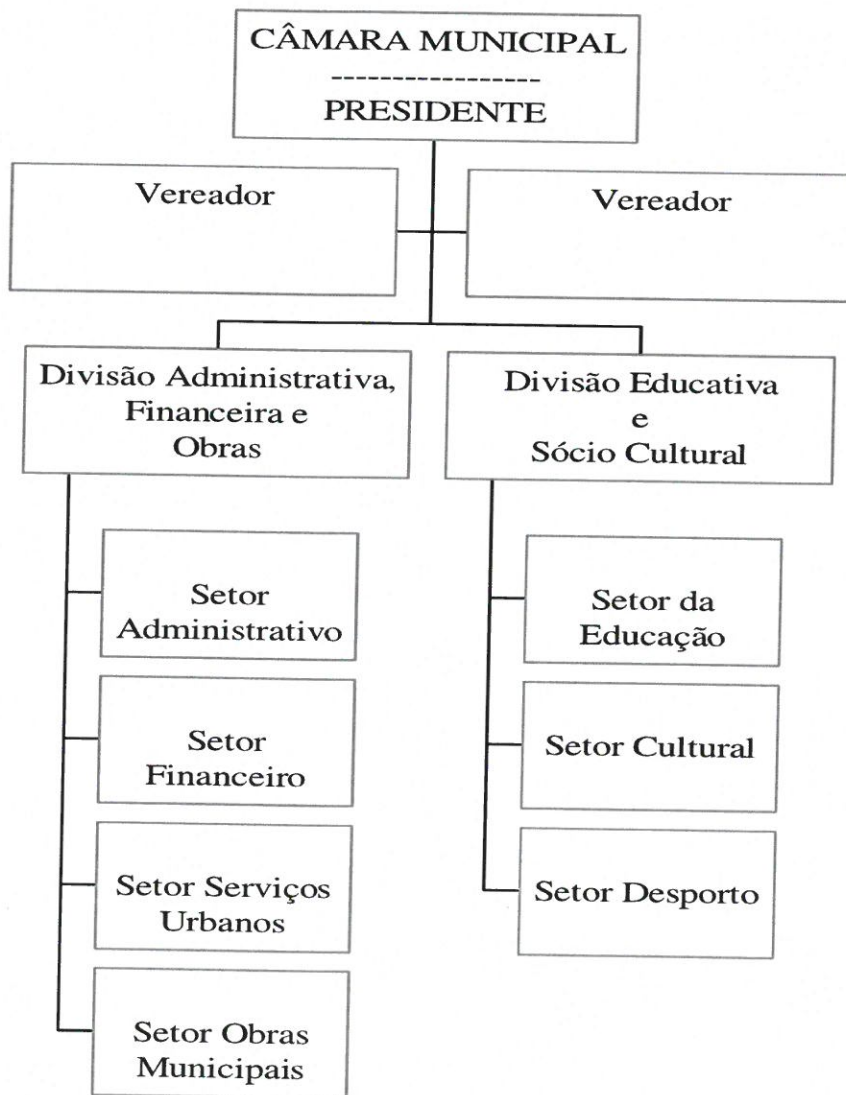

---

Quanto aos princípios no desempenho das suas atribuições, os serviços municipais devem prosseguir a realização plena, oportuna e eficiente das ações e tarefas definidas pelos órgãos municipais, no sentido do desenvolvimento socioeconómico do concelho, designadamente os constantes dos planos e programas de atividades; promover a obtenção de índices crescentes de melhoria de prestação de serviços às populações, respondendo de forma eficaz as suas necessidades e aspirações; maximizar o aproveitamento dos recursos disponíveis no quadro de uma gestão racional e moderna; promover a participação organizada, sistemática e responsável, dos agentes sociais e económicos e dos cidadãos em geral, nas decisões e na atividade municipal. Finalmente, criar condições para a valorização e estímulo profissional dos trabalhos e dignificação da sua função.

Compete à Assembleia Municipal, conforme dispõe a alínea a), do n.º 2 do artigo 25.º, da Lei n.º 75/2013, de 12 de setembro, na sua atual redação, acompanhar e fiscalizar a atividade da Câmara Municipal.

H.  
R.  
A.  
S.B.  
D.P.  
A.L.

H  
R  
Z  
sh  
[Handwritten signature]

---

**8.2 – NOTAS AO BALANÇO E A DEMONSTRAÇÃO DE RESULTADOS**

8.2.1 – Indicação e Justificação das disposições do POCAL que, em casos excepcionais, devidamente fundamentados e sem prejuízo do legalmente estabelecido, tenham sido derogadas e dos respetivos efeitos no Balanço e Demonstração de Resultados, tendo em vista a necessidade de estes darem uma imagem verdadeira e apropriada do Ativo, do Passivo e dos Resultados da Autarquia Local.

Nada a referir.

8.2.2 – Indicação e comentário das contas do Balanço e da Demonstração de Resultados cujos conteúdos não sejam comparáveis com os do exercício anterior.

**BALANÇO**

**ACTIVO**

Nada a referir.

**PASSIVO**

Nada a referir.

**FUNDO PATRIMONIAL**

Nada a referir.

**DEMONSTRAÇÃO DE RESULTADOS**

**CUSTOS E PERDAS**

Nada a referir.

**PROVEITOS E GANHOS**

Nada a referir.

---

**8.2.3 - Critérios valorimétricos utilizados relativamente às várias rubricas do Balanço e Demonstração de Resultados, bem como métodos de cálculo respeitantes aos ajustamentos de valor, designadamente amortizações e provisões.**

**Imobilizações**

Foram contabilizados os bens móveis e imóveis cuja aquisição ocorreu durante o ano 2016, tendo sido reconhecidos pelo custo de aquisição ou construção.

Igualmente foram registados todos os bens imóveis de domínio público ou privado, cuja receção tenha ocorrido durante o ano de 2016.

**Investimentos Financeiros**

As participações financeiras encontram-se registadas pelo Método do Custo.

A Lei n.º 53/2015, de 25 de agosto, aprova o regime jurídico da recuperação financeira municipal regulamentando o Fundo de Apoio Municipal (FAM), tendo sido estipulada para o Município de Mêda o montante de €403.657,36.

**Imobilizações corpóreas**

Foram registadas ao custo de aquisição ou no caso das grandes reparações e beneficiações, pelo seu custo real.

**Imobilizações em Curso**

Encontram-se registados pelo valor dos autos e documentos que as suportam e foram transferidas para as imobilizações com a receção do bem.

**Bens de domínio público**

Os bens de domínio público da responsabilidade da autarquia, são classificados como tal, sempre que a autarquia seja responsável pela sua administração e controlo, com exceção dos bens do património histórico artístico e cultural, são valorizados sempre que possível, ao custo de aquisição ou construção, com base nos mesmos critérios definidos para o Imobilizado Corpóreo.



Relativamente à plenitude do registo contabilístico de Bens de Domínio Público, sob o controlo do Município, não temos conhecimento nesta data da existência de bens que não estejam inventariados, cadastrados e reconhecidos contabilisticamente, pelo que é nossa convicção que as Demonstrações Financeiras refletem de forma apropriada tal situação, tanto mais que nos últimos exercícios não existiram variações significativas da conta de Património.

#### **Amortizações**

As amortizações são calculadas segundo o método das quotas constantes, com base nas taxas máximas de amortização decorrentes das tabelas da Portaria n.º 671/2000, de 17 de Abril.

#### **Acréscimos e Diferimentos**

Os custos e os proveitos são reconhecidos contabilisticamente à medida que são gerados, independentemente do momento em que são pagos ou recebidos, de acordo com o princípio da especialização dos exercícios.

#### **Provisões**

Relativamente às provisões para as dívidas de terceiros de cobrança duvidosa, foram realizados os critérios definidos no ponto 2.7.1 do POCAL, nomeadamente:

Dívidas entre 6 a 12 meses – 50%;

Dívidas superiores a 12 meses – 100%.

#### **Dívidas de terceiros e a terceiros**

As dívidas de e a terceiros são expressas pelas importâncias constantes dos documentos que as titulam.

#### **Disponibilidades**

As disponibilidades de caixa e depósitos em instituições financeiras são expressas pelos montantes em numerário, cheques e vales postais e saldos de todas as contas bancárias.

#### **8.2.4 – Cotações utilizadas na conversão em moeda portuguesa de transações em moeda estrangeira**

O Município de Mêda não efetuou transações em moeda estrangeira, nem apresenta saldos em 31 de Dezembro de 2016 em moeda estrangeira em que tenha sido efetuada a conversão e atualização cambial.

**8.2.5 – Situações em que o Resultado do Exercício foi afetado.**

Nada a referir.

**8.2.6 – Comentário às contas 431 – Despesas de Instalação e 432 – Despesas de Investigação e Desenvolvimento.**

A conta 432 – Despesas de Investigação regista o valor do Mapa de Ruído, bem como de projetos para caminhos rurais.

**8.2.7 - Movimentos ocorridos nas rubricas do Ativo Imobilizado constantes no Balanço e nas respetivas Amortizações e Provisões, de acordo com os quadros seguintes.**

**Imobilizado Bruto**

(Ver mapa em anexo)

9

**Amortizações**

(Ver mapa anexo)

**8.2.8 – Cada uma das rubricas dos mapas atrás referidos, deverá ser desagregada de modo que sejam evidenciadas as seguintes informações:**

**Descrição do Ativo Imobilizado.**

(Ver mapa em anexo)

**Indicação dos valores dos bens adquiridos em estado de uso.**

(Ver mapa em anexo)

**Alienações, Transferências e Abates de elementos do Ativo Imobilizado, no exercício, devidamente justificados.**

(Ver mapa em anexo)

---

**Valores Líquidos dos elementos do Ativo Imobilizado.**

(Ver mapa em anexo)

**8.2.9 – Indicação dos custos incorridos no exercício e respeitantes a empréstimos obtidos para financiar imobilizações, durante a construção, que tenham sido capitalizados nesse período.**

Não Aplicável.

**8.2.10 – Indicação dos diplomas legais nos termos dos quais se baseou a reavaliação dos bens do Imobilizado.**

Não Aplicável.

**8.2.11 – Elaboração de um quadro discriminativo das reavaliações.**

Não Aplicável.

**8.2.12 – Relativamente às Imobilizações corpóreas e em curso, deve indicar-se o valor global, para cada uma das contas, de:**

10

**Imobilizações em poder de terceiros, incluindo bens de domínio público cedidos por contrato de concessão, em conformidade com o estabelecido no presente diploma.**

Não Aplicável.

**Imobilizações implantadas em propriedade alheia.**

Não Aplicável.

**Imobilizações reversíveis.**

Não Aplicável.

**8.2.13 – Indicação dos bens utilizados em regime de locação financeira, com menção dos respetivos valores contabilísticos.**

Não existem bens utilizados em regime de locação financeira.

Handwritten signatures and initials in blue ink, including a large signature and the number '2'.

**8.2.14 - Relação dos bens do imobilizado que não foi possível valorizar, com indicação das razões dessa impossibilidade.**

Os bens inventariados a custo zero, correspondem elementos do Imobilizado adquiridos à vários anos, não tendo sido possível valoriza-los pelo seu custo histórico.

Existem imóveis rústicos e urbanos do património do Município que carecem da Conservatória do Registo Predial e respetiva inscrição matricial, contudo estão a decorrer os processos para a regularização desta situação.

**8.2.15 – Identificação dos Bens de domínio público que não são objeto de amortização e identificação das respetivas razões.**

Os bens de domínio público não amortizáveis correspondem aos terrenos destinados a equipamento público e as zonas verdes ou de lazer e monumentos.

**8.2.16 – Designação e sede das entidades participadas, com a indicação da parcela detida, bem como dos capitais próprios ou equivalente e do resultado do último exercício em cada uma dessas entidades, com menção desse exercício:**

11

Os mapas relativos às entidades participadas do Município de Mêda foram elaborados em conformidade com a Resolução n.º 6/2013 – 2.ª Secção, do Tribunal de Contas.

Entidade Participada		Tipo de entidade	CAE	Capital	Participação no final do exercício			Forma da realização do capital		Obs.
Denominação	N.I.P.C.				Valor Nominal subscrito	%	Valor Nominal realizado	Meios monetários (montante)	Em espécie (montante)	
1	2	3	4	5	6	7	8	9	10	11
Águas do Zêzere e Côa, SA	505115042	ES	41000	26 607 560,00	86 220,00	0,32%	86 220,00	86 220,00		
RESIESTRELA - Valorização e Tratamento de Resíduos	507718232	ES	38212	4 000 000,00	54 720,00	1,37%	54 720,00	54 720,00		
Fundo Social Municipal	513319182	ES		650 000 000,00	403 657,36	0,06%	115 328,00	115 328,00		

Entidade Participada		Tipo de entidade	CAE	Capital estatutário	Contribuição			Obs.
Denominação	N.I.P.C.				Em N	Forma da realização		
1	2	3	4	5	6	7 Meios monetários	8 Em espécie	9
Associação de Municípios do Vale do Coa	504372432	NS	91333	10,00%				
Raia Histórica - Associação de Desenvolvimento	503571172	NS	94995	0,00%	18 000,00	18 000,00		
ANMP - Associação Nacional de Municípios de Portugal	501627413	NS	91333	0,00%	8 439,30	8 439,30		
Associação de Municípios Cova da Beira	501600396	NS	94110	3,74%	8 020,32	8 020,32		
AIRC - Associação de Informática da Região Centro	501378669	NS	72300	0,00%				
Fundação Museu do Douro	507693671	NS	91020	0,00%	2 383,50	2 383,50		
Comurbeiras - Comunidade Intermunicipal, CIM	507010817	NS	94110	0,00%				
TERRITÓRIOS DO CÔA - Associação de Desenvolvimento Regional	509588506	NS	94995	0,00%	6 000,00	6 000,00		
ALDEIAS HISTÓRICAS DE PORTUGAL - Associação de Desenvolvimento Turístico	507709705	NS	94995	0,00%	3 600,00	3 600,00		

**8.2.17 – Relativamente aos elementos incluídos nas contas "Títulos negociáveis" e "Outras Aplicações de tesouraria", indicação, quando aplicável, da natureza, entidades, quantidades e valores de Balanço.**

O Município de Mêda não dispõe de investimentos em Títulos Negociáveis e Outras Aplicações de Tesouraria.

12

**8.2.18 – Discriminação da conta "Outras Aplicações Financeiras", com indicação, quando aplicável, da natureza, entidades, quantidades e valores nominais e valores de Balanço.**

O Município de Mêda não dispõe de Outras Aplicações Financeiras.

**8.2.19 – Indicação Global, por categorias de bens, das diferenças, materialmente relevantes, entre os custos de elementos do Ativo Circulante, calculados de acordo com os critérios valorimétricos adaptados, e as quantias correspondentes aos respetivos preços de mercado.**

Não Aplicável.

**8.2.20 – Fundamentação das circunstâncias especiais que justificaram a atribuição a elementos do ativo circulante de um valor inferior ao mais baixo do custo ou do mercado.**

Em 2016 embora não se tenha adotado o inventário permanente, no final do ano foi feita a contagem física dos bens em armazém e procedeu-se às respetivas regularizações.

**8.2.21 – Indicação e Justificação das provisões extraordinárias respeitantes a elementos do ativo circulante, relativamente aos quais, face a uma análise comercial razoável, se prevejam descidas estáveis provenientes de flutuações de valor.**

Não Aplicável.

**8.2.22 – Valor global das dívidas de cobrança duvidosa incluídas em cada uma das rubricas de dívidas de terceiros constantes do balanço.**

As dívidas de cobrança duvidosa, inscritas no Balanço, encontram-se registadas exclusivamente na rubrica 218 – Clientes, contribuintes e Utentes de cobrança duvidosa e respeitam a fornecimento de água.

**8.2.23 – Valor global das dívidas Ativas e Passivas, respeitantes ao pessoal da Autarquia Local.**

Não existem dívidas ativas ou passivas para com o pessoal da autarquia.

**8.2.24 – Quantidade e valor nominal de obrigações e de outros títulos emitidos pela entidade, com a indicação dos direitos que conferem.**

Não Aplicável.

**8.2.25 – "Estado e outros entes públicos"**

Não existem dívidas em mora incluídas na conta Estado e Outros Entes Públicos.

**8.2.26 – Descrição desagregada das responsabilidades, por garantias e cauções prestadas**

(Ver mapa anexo)

De salientar, que do valor dos depósitos bancários de €536.442,98, existem €283.582,74 que são relativos Operações de Tesouraria, nomeadamente a cauções/garantias em dinheiro e retenções que se encontram consignados à entrega futura.

Handwritten signatures and initials in blue ink, including the number '13' and various scribbles.

8.2.27 – Desdobramento das contas de provisões acumuladas explicitando os movimentos ocorridos no exercício, de acordo com o quadro seguinte:

DESCRIÇÃO	SALDO INICIAL	REFORÇO	DIMINUIÇÃO	SALDO FINAL
291 - Prov. p/ Cobrança Duvidosa	244,55	878,22	0,00	1 122,77
292 - Prov. p/ riscos e encargos	382.063,64	0,00	291 812,33	90 251,31
<b>TOTAL</b>	<b>382 308,19</b>	<b>878,22</b>	<b>291 812,33</b>	<b>91.374,08</b>

No ano de 2016 regista-se um aumento das provisões de cobrança duvidosa relativa à cobrança da receita da água e a diminuição das provisões para riscos e encargos.

Transitaram de 2015 dois processos judiciais em curso, verificando-se que ambos foram sentenciados em 2016, sendo que em 2016 foi realizado o pagamento da indemnização definida numa das sentenças, tendo sido anulada a respetiva provisão.

Relativamente ao segundo processo, o pagamento da indemnização apenas ocorreu em 2017, tendo sido reduzido o valor da respetiva provisão.

Relativamente aos processos judiciais em curso, conforme informação prestada pelas advogadas do Município, não há risco de encargos para o Município.

14

8.2.28 – Explicitação e justificação dos movimentos ocorridos no exercício de cada uma das contas da Classe 5 "Fundo Patrimonial", constantes do Balanço.

RUBRICAS	SALDO INICIAL	AUMENTOS	DIMINUIÇÕES	SALDO FINAL
51 - Património	18 764 663,40	0,00	0,00	18 764 663,40
55 - Ajustamento de partes de capital em empresas	0,00	0,00	0,00	0,00
57 - Reservas legais	172 598,53	0,00	0,00	172 598,53
59 - Resultados transitados	2 115 070,30	0,00	128 888,20	1 986 182,10
<b>TOTAL</b>	<b>21 052 332,23</b>	<b>0,00</b>	<b>128 888,20</b>	<b>20 923 444,03</b>

A conta 59 – Resultados Transitados registou diminuições no valor de 128 888,20€, correspondendo 29.279,79€ à aplicação dos resultados líquidos de 2015 e o remanescente à correção da estimativa do IMI.

---

**8.2.29 - Demonstração do custo das mercadorias vendidas e das matérias consumidas**  
(Ver mapa anexo)

**8.2.30 – Demonstração da variação da produção**  
Não aplicável.

**8.2.31 - Demonstração de resultados financeiros**  
(Ver mapa anexo)

**8.2.32 - Demonstração dos resultados extraordinários**  
(Ver mapa anexo)

H.  
A. R.  
S. L.  
D. S.



*[Handwritten signatures in blue ink]*

# MAPA DE ATIVO BRUTO



**MUNICÍPIO DE MÊDA**

Ano: 2016

**Activo Bruto ( Imobilizado Bruto)**

Rubricas	Saldos Inicial	Reavaliação/Ajustam.	Aumentos	Alienação	Sinistros+Abates+Transf.	Saldo Final
451 Terrenos e recursos naturais	226.022,66	0,00	0,00	0,00	0,00	226.022,66
452 Edifícios	0,00	0,00	0,00	0,00	0,00	0,00
453 Outras construções e infra-estruturas	41.164.242,70	0,00	9.645,87	0,00	902.602,89	42.076.491,46
455 Bens do patrimônio histórico, artístico e cultural	0,00	0,00	0,00	0,00	0,00	0,00
459 Outros bens de domínio público	20.189,82	0,00	3.199,99	0,00	0,00	23.389,81
445 Imobilizações em curso	1.136.402,77	0,00	437.322,28	0,00	-1.047.289,52	526.435,53
446 Adiantamento por conta de bens de domínio público	0,00	0,00	0,00	0,00	0,00	0,00
431 Despesas de instalação	42.546.857,95	0,00	450.168,14	0,00	-144.686,63	42.852.339,46
432 Despesas de investigação e desenvolvimento	0,00	0,00	0,00	0,00	0,00	0,00
433 Propriedade industrial e outros direitos	440.480,21	0,00	0,00	0,00	0,00	440.480,21
443 Imobilizações em curso	89.933,87	0,00	0,00	0,00	0,00	89.933,87
449 Adiantamentos por conta de imobilizações incorpóreas	116.095,01	0,00	13.800,60	0,00	0,00	126.242,51
421 Terrenos e recursos naturais	0,00	0,00	0,00	0,00	0,00	0,00
422 Edifícios e outras construções	646.509,09	0,00	13.800,60	0,00	0,00	656.656,59
423 Equipamento básico	1.132.765,89	0,00	0,00	0,00	0,00	1.132.765,89
424 Equipamento de transporte	18.154.212,36	0,00	18.876,55	0,00	382.167,59	18.555.256,50
425 Ferramentas e utensílios	1.189.970,04	0,00	40.325,38	0,00	9.796,70	1.240.092,12
426 Equipamento administrativo	1.558.910,12	0,00	14.330,48	0,00	0,00	1.573.240,60
427 Taras e vasilhame	71.501,02	0,00	907,76	0,00	0,00	72.408,78
429 Outras imobilizações corpóreas	1.236.333,26	0,00	10.071,88	0,00	0,00	1.246.405,14
442 Imobilizações em curso	0,00	0,00	0,00	0,00	0,00	0,00
448 Adiantamento por conta de imobilizações corpóreas	237.388,54	0,00	3.094,07	0,00	0,00	240.482,61
411 Partes de capital	54.395,83	0,00	238.532,36	0,00	-243.624,56	49.303,63
412 Obrigações e títulos de participação	0,00	0,00	0,00	0,00	0,00	0,00
4141 Invest.em imóveis - Terrenos e recursos naturais	23.635.477,06	0,00	326.138,48	0,00	148.339,73	24.109.955,27
4142 Invest.em imóveis - Edifícios e outras construções	145.707,00	0,00	0,00	0,00	0,00	145.707,00
4151 Outras aplic. financeiras - Depósitos em instituições financeiras	403.657,36	0,00	0,00	0,00	0,00	403.657,36
4152 Outras aplic. financeiras - Títulos de dívida pública	0,00	0,00	0,00	0,00	0,00	0,00
4153 Outras aplic. financeiras - Outros títulos	0,00	0,00	0,00	0,00	0,00	0,00
441 Imobilizações em curso	0,00	0,00	0,00	0,00	0,00	0,00
447 Adiantamentos por conta de investimentos financeiros	0,00	0,00	0,00	0,00	0,00	0,00
<b>Total</b>	<b>549.364,36</b>	<b>0,00</b>	<b>0,00</b>	<b>0,00</b>	<b>0,00</b>	<b>549.364,36</b>